

## Scheda alloggio GRIGNO Via Pertega, 2

Codice alloggio: 20700010

Codice fabbricato: 1071

Comune	<b>GRIGNO</b>
Indirizzo	<b>VIA PERTEGA, 2</b>
Interno	<b>6</b>
Piano	<b>2</b>
Superficie utile abitabile (mq)	<b>86,28</b>
Stanze da letto	<b>3</b>
Persone min.	<b>6</b>
Persone max.	<b>6</b>
Altri locali	<b>1 bagno, soggiorno, cucina,</b>
Spazi accessori 1	<b>1 balcone, 1 cantina</b>
Accessibile a disabili	<b>NO</b>
Presenza di ascensore	<b>NO</b>
Classe energetica	<b>D</b>
Riscaldamento	<b>centralizzato</b>
Canone oggettivo	<b>€ 258,06</b>
Spese condominiali medie presunte: condominio ITEA	<b>€ 220,00</b>
Spese condominiali medie presunte: condomini esterni	



# NUOVO CATASTO EDILIZIO URBANO

Plan met a dell'immob le tuat nel C mune d **GRIGNO** Via **Portega c v 2**  
Ditta **ISTITUTO TRENINO PER L'EDILIZIA ABITATIVA** **TRENTO**

All gata alla di hiarazi n pr sentata ll Uffi T n r o E n l di  
C C **GRIGNO** FM **29** PED **1450** SUB **6** PM **6** PT SCHEDA N **6**

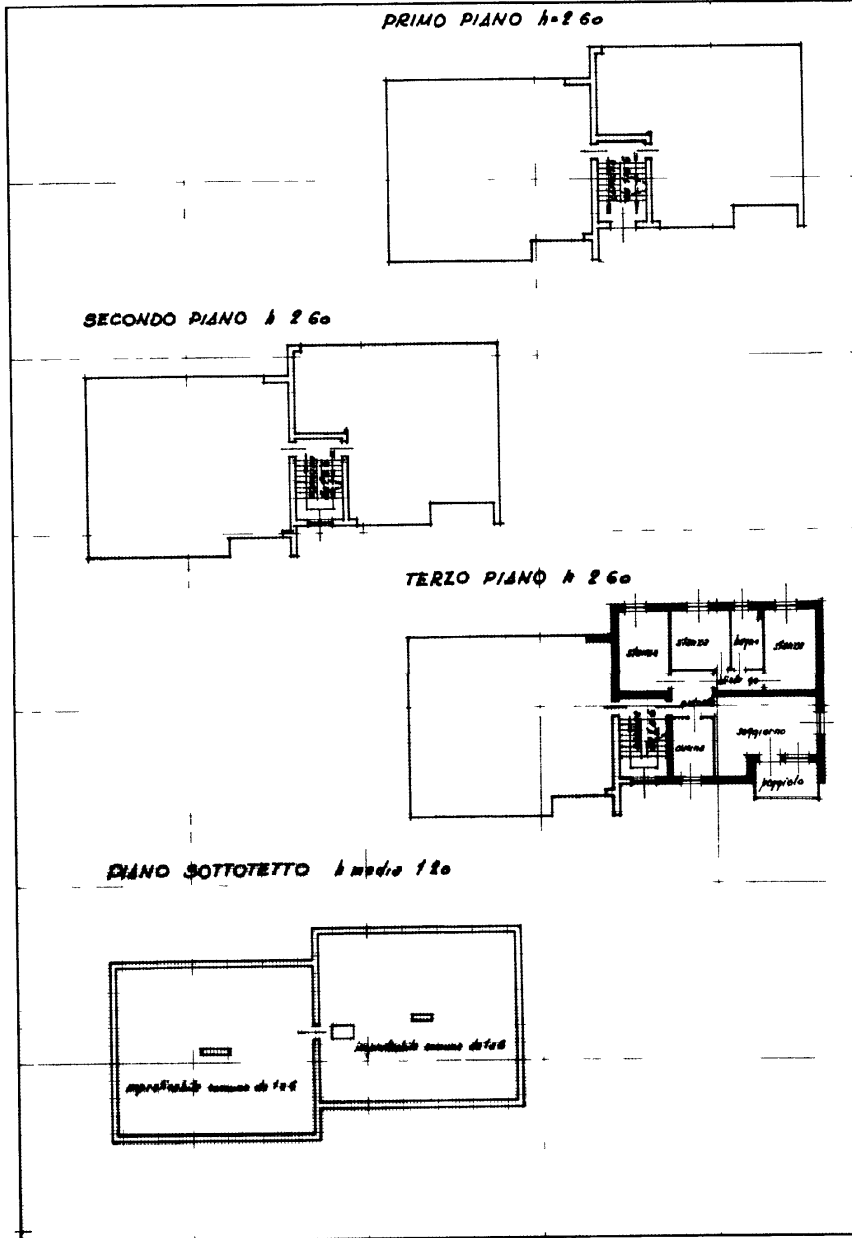

### CONFINANTI:

- ped 1452 cortile ITE 4
- p/f 371/5 } **BELLIN GIUSEPPE**
- p/f 371/1 }
- p/f 376 **BELLIN PAOLO**
- p/f 5610/3 **BENE PUBBLICO**
- p/f 5887 **FERROVIA DELLA VALSUGANA**

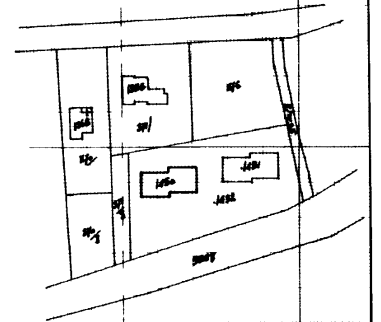

ESTRATTO MAPPA  
1440  
C.C. GRIGNO  
Foglio 29

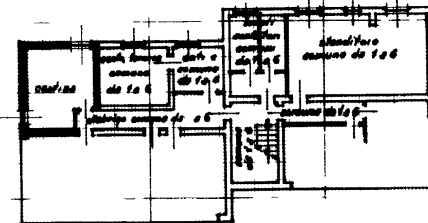

PIANO PRIMO SEMINTERRATO h=2.60



SPAZIO RISERVATO PER LE ANNOTAZIONI D UFFICIO	
DATA	95
PROT N	192 35

Geometra  
**C. m. NEREO VANIN**  
 I geometri  
 Iscritto all'Albo de **TRENTO**  
 della P **luglio 1984**  
 F ma *[Signature]*























